LÍBRANOS DE LA PALABRA

PARA VOZ SOLA

(*de preferencia femenina*)

David López Luna.

2014.

LÍBRANOS DE LA PALABRA

INSTRUCCIONES ESCÉNICAS:

1. El escenario deberá estar oscuro, proyectándose sólo un haz de luz frente a la cantante, de no ser posible se iluminará con sólo un par de velas.
2. En todo momento se trabajará sobre sentimientos de congoja, soledad y abandono, así como de desesperación hacia el final de la pieza. Todos los gestos que se hagan deberán ser en dicho sentido.

INSTRUCCIONES A LA EJECUCIÓN:

- Una pequeña curva en descenso después de una nota indica una desafinación descendente libre (cercana al semitono) al final de la duración de la nota.

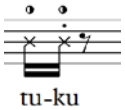

- Un círculo semi-abierto por encima de la nota indica mitad voz, mitad aire.
- Las notas con cabeza en cruz indican voz hablada sin altura específica.

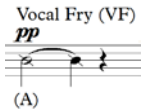

- "Vocal Fry" (VF): Se produce relajando las cuerdas vocales, las cuales vibran lentamente y dejando pasar poco aire suavemente. Es considerado el "sonido elemental de la voz" o la "vibración inicial de la voz", para referencias es como se habla al recién despertarse o como el "crujir" de una puerta vieja. Otras denominaciones posibles son: "voz rota" o "crujido".

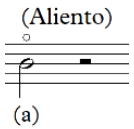

- Exhalar aliento justo antes de la producción de sonido real, no importa que se produzca un poco de sonido (después de la primera aparición, sólo se marca con un círculo abierto).

- Todas las flechas indican una transformación.

- Siempre que aparezca la indicación "(orando)", la cantante deberá inclinar la cabeza en gesto de sumisión y recitará las palabras en una cadencia como si estuviese orando. El grupo de textos hacia el final deberá ser en crescendo y poco a poco levantando la cabeza en un gesto de enfrentamiento.

Líbranos de la palabra

J. Agustín Solórzano

David López-Luna

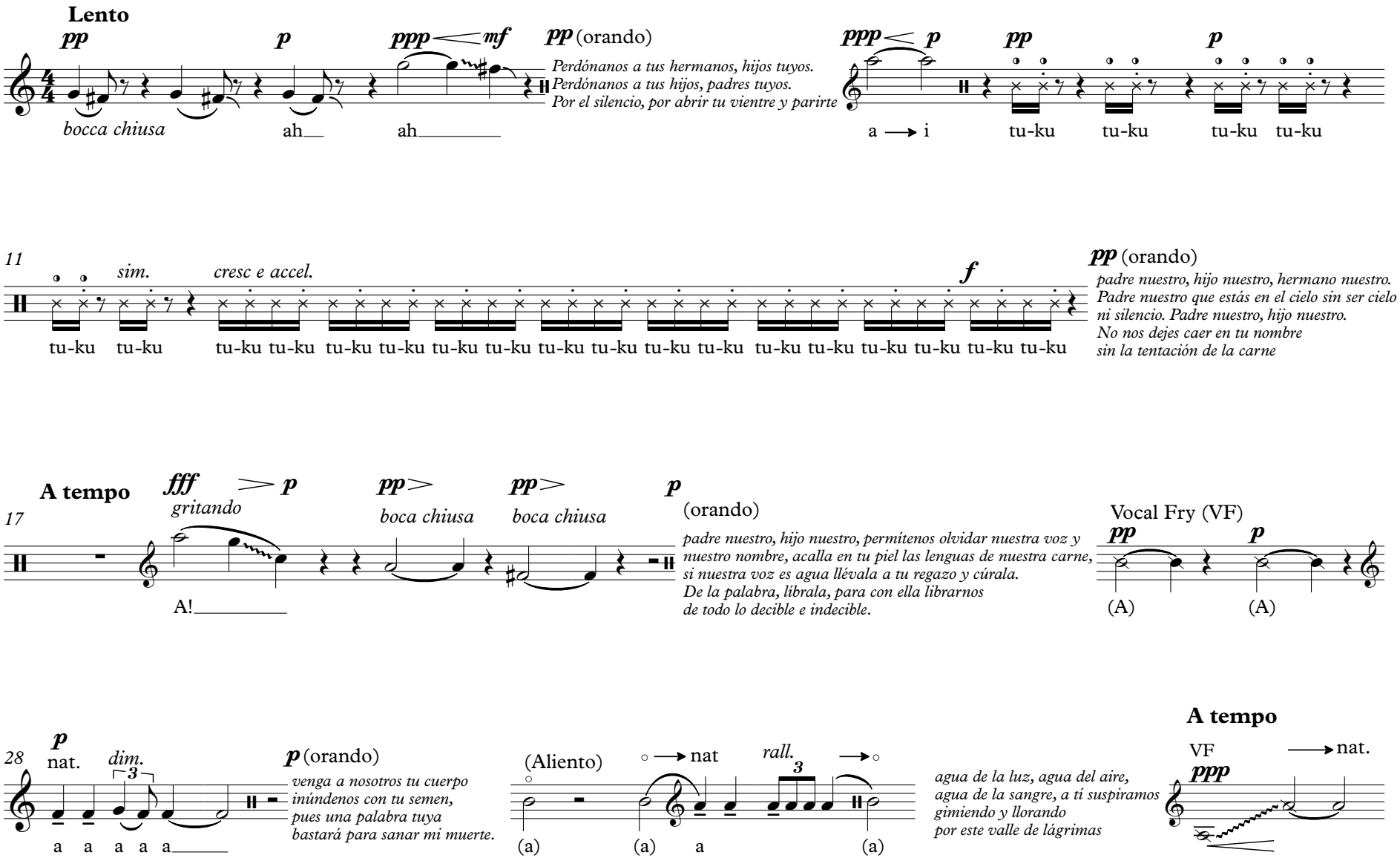

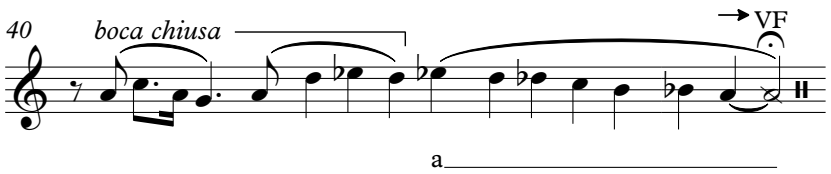

p (orando)

permítenos olvidar nuestra voz y nuestro nombre
acalla en tu piel las lenguas de nuestra carne
si nuestra voz es agua llévala a tu regazo y cúrala.

De la palabra líbrala.

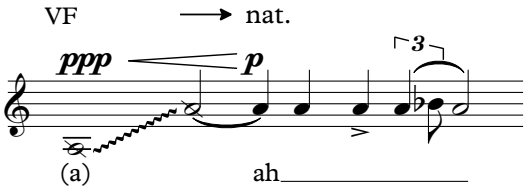

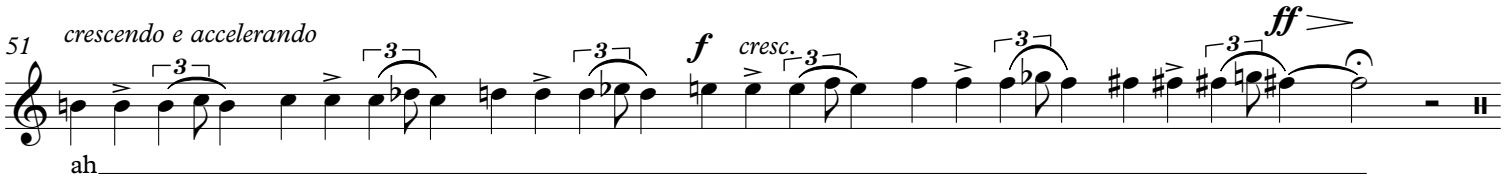

p (orando)

de la palabra líbrala,
para con ella librarnos
de todo lo decible y lo indecible

crescendo ---------- ***ff***

Líbranos de la palabra
para librarnos del silencio,
déjanos sin la vida
para curarnos de la muerte

,

Líbranos de la palabra,
déjanos sin la vida
líbranos de la palabra,
déjanos sin la muerte

,

Perdónanos a tus hermanos,
hijos tuyos
líbranos de la palabra,
padre nuestro, hijo nuestro,
líbranos de la palabra
permítenos olvidar nuestra voz
y nuestro nombre

,

madre inmaculada, líbranos de la palabra
a tu árbol me arrimé a cantar,
quise pisarte la cabeza, animal de cuatrocientas voces,
muéstrame la herida de tu vientre,
de tu vientre lleno de piedras.

,

agua de la luz, líbranos de la palabra,
agua del aire, líbranos de la palabra
agua de la sangre, líbranos de la palabra!